



VIII FEIRA DE CIÊNCIAS E CULTURA DA SEFOR
PROJETOS CLASSIFICADOS PARA A ETAPA PRESENCIAL

CATEGORIA CULTURAL

MODALIDADE – DANÇA TRADICIONAL BRASILEIRA

| SEFOR | ESCOLAS | PROJETOS CLASSIFICADOS |
|-------|--|---|
| 1 | EEEP JÚLIA GIFFONI | A CULTURA DE UM POVO EXPRESSA EM MOVIMENTOS |
| | EEEP PAULO PETROLA | PROJETO HERDANÇAS: O CORPO BRINCANTE |
| 2 | EEFM JOSÉ DE ALENCAR | A GINÁSTICA RÍTMICA COMO DANÇA NO LIVRO <i>A DROGA DA OBEDIÊNCIA</i> , PEDRO BANDEIRA |
| | EEFM PADRE ROCHA | MAXIXE PRIMEIRA DANÇA GENUINAMENTE BRASILEIRA |
| 3 | EEFM PROFESSORA ADALGISA BONFIM SOARES | CANGACEIRO APAIXONADO |
| | EEM LICEU DO CONJUNTO CEARÁ | DO REISADO AO SIRIRI: ENTRE BOIADAS E FESTANÇAS |

MODALIDADE – INTERPRETAÇÃO MUSICAL

| SEFOR | ESCOLAS | PROJETOS CLASSIFICADOS |
|-------|-----------------------------------|---|
| 1 | CERE MARIA JOSÉ S. FERREIRA GOMES | I'M NOT THE ONLY ONE |
| | EEEP JÚLIA GIFFONI | MPC – Música Popular Cearense |
| 2 | EEFM DRA. ALDACI BARBOSA | LANTERNA DOS AFOGADOS |
| | EEFM ALOYSIO BARROS LEAL | PRECONCEITO NA COMUNIDADE JOAO PAULO II |
| 3 | EEEP PROF. CÉSAR CAMPELO | FABIANO, VOCÊ É UM BICHO! |
| | EEM LICEU DO CONJUNTO CEARÁ | ORQUESTRA DE VIOLÕES |

Superintendência das Escolas Estaduais de Fortaleza
CÉLULA DE FORMAÇÃO, PROGRAMAS E PROJETOS



MODALIDADE – INTERPRETAÇÃO DE POEMA DE AUTORIA DISCENTE

| SEFOR | ESCOLAS | PROJETOS CLASSIFICADOS |
|-------|-----------------------------------|--|
| 1 | EEEP JOAQUIM NOGUEIRA | MEMÓRIAS DE UM EX-COMBATENTE DE GUERRA |
| 2 | EEFM DRAGAO DO MAR | A TRAGÉDIA DE BELO MONTE |
| | EEFM DOUTORA ALDACI BARBOSA | OUTROS CAMINHOS |
| | EEFM PADRE ROCHA | SENSIBILIZAÇÃO POÉTICA |
| 3 | EEFM MAL. HUMBERTO CASTELO BRANCO | A SECA |
| | EEFM SENADOR OSIRES PONTES | HERANÇAS ANCESTRAIS |

MODALIDADE – ESQUETE TEATRAL

| SEFOR | ESCOLAS | PROJETOS CLASSIFICADOS |
|-------|-----------------------------------|---|
| 1 | EEEP JOAQUIM NOGUEIRA | DA PAZ |
| | EEEP DONA CREUSA DO CARMO | DESVENTURAS EM CASA |
| 2 | EEFM JOSÉ DE ALENCAR | ESQUETE TEATRAL DO CONTO <i>O RELÓGIO DE OURO</i> , MACHADO DE ASSIS. |
| | EEFM PROF PAULO AYRTON ARAÚJO | O AUTO DA COMPADECIDA: PELEJA CEÚ X INFERNO |
| 3 | EEFM PROF. ADALGISA BONFIM SOARES | BOA NOITE CINDERELA |
| | EEEP PAULO VI | LIBERDADE, LIBERDADE |

CENTRO DE TREINAMENTO PROFESSOR ANTÔNIO DE ALBUQUERQUE SOUZA FILHO

Rua Adolfo Moreira de Carvalho, S/N, Bairro Edson Queiroz, Fortaleza-CE

Telefones 3101.2061 / 3218.1213



CATEGORIA CIENTÍFICA

ÁREA – LINGUAGENS

| SEFOR | ESCOLAS | PROJETOS CLASSIFICADOS |
|-------|--------------------------------------|--|
| 1 | EEEP PAULO PETROLA | A LINGUAGEM DA CULTURA AGRESTE |
| | EEEP PAULO PETROLA | AS ARTES E SUAS EXPANSÕES |
| | EEEP PRESIDENTE ROOSEVELT | É CERTO FALAR ERRADO? A VALORIZAÇÃO DA CULTURA LINGUÍSTICA REGIONAL ATRAVÉS DOS POEMAS DE PATATIVA DO ASSARÉ |
| | EEEP JOAQUIM NOGUEIRA | LIBRAS EU QUERO, EU APRENDO |
| | EEEP PRESIDENTE ROOSEVELT | O BENEFÍCIO DA MÚSICA NO DESENVOLVIMENTO COGNITIVO E DESEMPENHO ESCOLAR |
| 2 | EEEP JOAQUIM ANTÔNIO ALBANO | APRENDENDO INGLÊS E PROGRAMAÇÃO A PARTIR DA CRIAÇÃO DE ANIMAÇÕES |
| | EEEP JOAQUIM ANTÔNIO ALBANO | ATIVIDADE FÍSICA E SAÚDE EM ESCOLAS PROFISSIONALIZANTES |
| | EEFM DOUTORA ALDADI BARBOSA | GRUPO DE DISCUSSÃO E PRODUÇÃO TEXTUAL |
| | EEEP MÁRIO ALENCAR | LINGUAGEM CORPORAL: A IMPORTÂNCIA DA TERAPIA OCUPACIONAL EM COMUNICAÇÃO COM O CORPO |
| | EEEP JOAQUIM ANTÔNIO ALBANO | REDES SOCIAIS COMO AUXÍLIO PARA REDAÇÃO DO ENEM. |
| 3 | EEEP DARCY RIBEIRO | A DISSEMINAÇÃO DA LITERATURA CEARENSE NO ENSINO MÉDIO |
| | EEFM POLIVALENTE MODELO DE FORTALEZA | GRUPO ABAETÊ CRIOLO E OS DESAFIOS DA IMPLEMENTAÇÃO DA LEI 10639/03 |
| | EEFM POLIVALENTE MODELO DE FORTALEZA | LABORATÓRIO DE DEBATES E PRODUÇÃO TEXTUAL – UMA EXPERIÊNCIA NA CONSTRUÇÃO DE ARGUMENTOS |
| | EEEP DARCY RIBEIRO | O USO DAS FERRAMENTAS STORYBIRD E BLOG EM BUSCA DO PRAZER PELA LEITURA E ESCRITA |
| | EEFM POLIVALENTE MODELO DE FORTALEZA | RÁDIO-ESCOLA POLIVALENTE: PROTAGONISMO JUVENIL NA MÍDIA RADIOFÔNICA |

Superintendência das Escolas Estaduais de Fortaleza
CÉLULA DE FORMAÇÃO, PROGRAMAS E PROJETOS



ÁREA – CIÊNCIAS DA NATUREZA

| SEFOR | ESCOLAS | PROJETOS CLASSIFICADOS |
|-------|---|---|
| 1 | EEEP JÚLIA GIFFONI | A UTILIZAÇÃO DO ALOE VERA NO TRATAMENTO DE ACNE |
| | EEFM FERNANDO CAVALCANTE MOTA | BALANÇA DE GARRAFAS PET |
| | EEFM PROFESSOR PAULO FREIRE | CHUVEIRO INTELIGENTE II |
| | EEFM FERNANDO CAVALCANTE MOTA | DESTILADOR ARTESANAL DE ARRASTE A VAPOR PARA ÓLEOS ESSENCIAIS |
| | EEEP JOAQUIM NOGUEIRA | ESTUDO COMPARATIVO ENTRE O PÓ DA CASCA DA BANANA E A QUITOSANA QUANTO À ADSORÇÃO DE COBRE EM SOLUÇÃO AQUOSA |
| | EEFM SALES CAMPOS | LIMPEZA NÃO É MOLEZA |
| | EEFM PROFESSOR PAULO FREIRE | MICRO GERAÇÃO DE ELETRICIDADE UTILIZANDO PIEZOELÉTRICOS E A FORÇA DOS VENTOS. |
| | EEEP JOAQUIM NOGUEIRA | SEEDDEFENSER®: BIOFILME PROTETOR PARA SEMENTES |
| 2 | EEFM JOÃO NOGUEIRA JUCÁ | ANÁLISE FÍSICO-QUÍMICA DAS ÁGUAS SUPERFÍCIAS DA LAGOA DO SOLDADO, SAPIRANGA – FORTALEZA/CE |
| | EEFM DONA LUÍZA TÁVORA – PIO XII | ASTRONOMIA EGÍPCIA |
| | EEFM PROFESSOR ALOYSIO BARROS LEAL | COMPUTAÇÃO NAS NUVENS |
| | EEFM ESTADO DO PARÁ | DESSALINIZAÇÃO DA ÁGUA COM O USO DE MATERIAIS ALTERNATIVOS |
| | EEEP JOAQUIM ANTÔNIO ALBANO | ENFRENTANDO A SECA DO NORDESTE USANDO SEMENTES DA MORINGA OLEÍFERA |
| | EEFM ESTADO DO PARÁ | FILTRO DE ÁGUA COM A UTILIZAÇÃO DE MATERIAS ALTERNATIVOS |
| | EEFM PROFESSOR ALOYSIO BARROS LEAL | ROBÔ ABL 2 |
| | EEFM PROFESSORA TELINA BARBOSA DA COSTA | UTILIZAÇÃO NUTRICIONAL DE FLAVONÓIDES EM SUBSTITUIÇÃO AOS CORANTES ALERGÊNICOS |

CENTRO DE TREINAMENTO PROFESSOR ANTÔNIO DE ALBUQUERQUE SOUZA FILHO

Rua Adolfo Moreira de Carvalho, S/N, Bairro Edson Queiroz, Fortaleza-CE

Telefones 3101.2061 / 3218.1213

Superintendência das Escolas Estaduais de Fortaleza
CÉLULA DE FORMAÇÃO, PROGRAMAS E PROJETOS

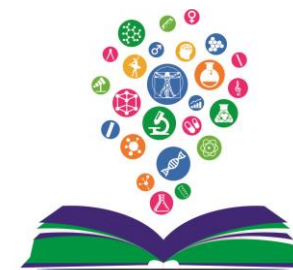

ÁREA – CIÊNCIAS DA NATUREZA (CONTINUAÇÃO)

| SEFOR | ESCOLAS | PROJETOS CLASSIFICADOS |
|----------|--|---|
| 3 | LICEU ESTADUAL PROFESSOR DOMINGOS BRASILEIRO | DIFUSÃO EM PLÂNCTONS EM MEIO CORADO – UM ESTUDO DE CASO |
| | EEEP DARCY RIBEIRO | FILTRO ORGÂNICO PARA LABORATÓRIOS DE CIÊNCIAS |
| | EEFM PROFESOR JOCIÊ CAMINHA DE MENEZES | HÁBITOS ALIMENTARES SAUDÁVEIS |
| | EEFM POLIVALENTE MODELO DE FORTALEZA | PIGMENTOS BIOATIVOS – ALIMENTOS COLORIDOS NATURALMENTE |
| | EEFM PROFESSOR JOCIÊ CAMINHA DE MENEZES | SÍNDROME ALCOÓLICA FETAL - SAF |
| | EEFM POLIVALENTE MODELO DE FORTALEZA | UTILIZAÇÃO DA QUITOSANA EXTRAÍDA DA CASCA DE CAMARÃO NA PURIFICAÇÃO DA ÁGUA |

ÁREA – CIÊNCIAS HUMANAS

| SEFOR | ESCOLAS | PROJETOS CLASSIFICADOS |
|----------|---|---|
| 1 | EEEP JÚLIA GIFFONI | BULLYING E CYBERBULLYING - UMA VIOLÊNCIA QUE PODE TER FIM |
| | EEFM SALES CAMPOS | CEARENSES QUE MARCARAM A HISTÓRIA |
| | EEEP MARWIN | CINE MARVIN: O PENSAR FILOSÓFICO EM CURTAS METRAGENS |
| | EEEP PRESIDENTE ROOSEVELT | DAS BRUXAS ÀS VADIAS: UMA ANÁLISE DO DISCURSO MISÓGINO SOBRE A DEMONIZAÇÃO DO CORPO FEMININO. |
| | EEEP JÚLIA GIFFONI | MANUAL DO ALUNO: É PRECISO APRENDER A APRENDER. |
| | EEEP DONA CREUSA DO CARMO ROCHA | OS CONTOS DE FADAS COMO FERRAMENTAS DE CONSTRUÇÃO DA IDENTIDADE FEMININA |
| 2 | EEFM PROFESSOR ALOYSIO BARROS LEAL | ABL SUSTENTÁVEL |
| | EEFM PROFESSOR ALOYSIO BARROS LEAL | BRASIL DIVERSIDADE DE GÊNERO E ORIENTAÇÃO SEXUAL LGBT NA ESCOLA |
| | EEFM PROFESSORA MARIA GONÇALVES | CONFORTO TÉRMICO NA EEFM PROFESSORA MARIA GONÇALVES |
| | EEFM PROFESSORA TELINA BARBOSA DA COSTA | HISTORIOGRAFIA DO DESENVOLVIMENTO CIENTÍFICO DA CIVILIZAÇÃO OCIDENTAL: CIÊNCIA E FÉ |
| | EEEP COMENDADOR MIGUEL GURGEL | INTELIGÊNCIA EMOCIONAL II: DESENVOLVENDO UM BOM PROFISSIONAL. |
| | EEFM DONA LUÍZA TÁVORA – PIO XII | RECONSTRUIR O AMBIENTE URBANO: CANAL DO LAGAMAR |

CENTRO DE TREINAMENTO PROFESSOR ANTÔNIO DE ALBUQUERQUE SOUZA FILHO

Rua Adolfo Moreira de Carvalho, S/N, Bairro Edson Queiroz, Fortaleza-CE

Telefones 3101.2061 / 3218.1213

Superintendência das Escolas Estaduais de Fortaleza
CÉLULA DE FORMAÇÃO, PROGRAMAS E PROJETOS



ÁREA – CIÊNCIAS HUMANAS (CONTINUAÇÃO)

| SEFOR | ESCOLAS | PROJETOS CLASSIFICADOS |
|----------|---|---|
| 3 | EEEP PAULO VI | ÁGUA PARA O FUTURO: CONSCIENTIZAÇÃO DO USO DO AREJADOR PARA DIMINUIÇÃO DA VAZÃO DE ÁGUA DAS TORNEIRAS RESIDENCIAIS |
| | EEEP DARCY RIBEIRO | INTOLERÂNCIA RELIGIOSA E CULTURAL |
| | EEEP PAULO VI | O SENHOR DOS ANÉIS COMO METÁFORA À SEGUNDA GUERRA MUNDIAL: UMA IDEOLOGIA PARA TODOS GOVERNAR E NA ESCURIDÃO APRISIONÁ-LOS"" |
| | EEFM PROFESSOR JOCIÊ CAMINHA DE MENEZES | PROJETO MALHAR SEM LIMITES |
| | EEFM SENADOR OSIRES PONTES | RACISMO E A CONSTITUIÇÃO BRASILEIRA |
| | EEFM PROFESSOR JOCIÊ CAMINHA DE MENEZES | VIOLÊNCIA E JUVENTUDE NO BAIRRO BOM JARDIM, EM FORTALEZA-CE |

ÁREA – MATEMÁTICA E SUAS APLICAÇÕES

| SEFOR | ESCOLAS | PROJETOS CLASSIFICADOS |
|----------|--------------------------------------|--|
| 1 | EEEP JOAQUIM NOGUEIRA | ECONOMIA GERADA POR SISTEMAS FOTOVOLTAICOS |
| | CERE MARIA JOSÉ S. FERREIRA GOMES | GEOMETRIA ESPACIAL CONCRETA |
| | EEEP PAULO PETROLA | NO LIMITE DA TERRA |
| | EEFM SALES CAMPOS | OS DESAFIOS DO RACIOCÍNIO LÓGICO |
| | EEEP PAULO PETROLA | SIMETRIA DA NATUREZA E O NÚMERO DE OURO |
| 2 | EEFM JOSÉ DE ALENCAR | A MATEMÁTICA FINANCEIRA PARA O DIA A DIA |
| 3 | EEEP PROFESSOR CÉSAR CAMPELO | A GEOMETRIA ANALÍTICA NO CAMPO DE FUTEBOL |
| | EEFM POLIVALENTE MODELO DE FORTALEZA | MENSAGENS SECRETAS |
| | EEEP PROFESSOR CÉSAR CAMPELO | O USO DA HISTÓRIA EM QUADRINHOS NA MATEMÁTICA FINANCEIRA |
| | EEFM POLIVALENTE MODELO DE FORTALEZA | SÓLIDOS: DO ABSTRATO PARA A VIDA. |
| | EEEP DARCY RIBEIRO | WEBRESOLUTION: O NOVO MÉTODO DE ENSINO DA MATEMÁTICA |

CENTRO DE TREINAMENTO PROFESSOR ANTÔNIO DE ALBUQUERQUE SOUZA FILHO

Rua Adolfo Moreira de Carvalho, S/N, Bairro Edson Queiroz, Fortaleza-CE

Telefones 3101.2061 / 3218.1213

Superintendência das Escolas Estaduais de Fortaleza
CÉLULA DE FORMAÇÃO, PROGRAMAS E PROJETOS



ÁREA – ROBÓTICA EDUCACIONAL

| SEFOR | ESCOLAS | PROJETOS CLASSIFICADOS |
|-------|---|---|
| 1 | EEFM DOUTOR CÉSAR CALS | ROBÓTICA EDUCACIONAL CÉSAR CALS: UMA FERRAMENTA DE SUCESSO PARA APRENDIZAGEM DOS ALUNOS |
| 2 | EEFM PROFESSOR PLÁCIDO ADERALDO CASTELO | SISTEMA DE CORREÇÃO DE PROVAS VIA TABLET EDUCACIONAL OU SMARTPHONES |
| 3 | EEFM GENERAL EUDORO CORRÊA | ROBÓTICA EDUCACIONAL: UMA FERRAMENTA DE APOIO AO PROCESSO DE ENSINO- APRENDIZAGEM NA ESCOLA DE ENSINO FUNDAMENTAL E MÉDIO EUDORO CORRÊA, FORTALEZA, CEARÁ |

ÁREA – PESQUISA JÚNIOR-ENSINO FUNDAMENTAL

| ESCOLAS | PROJETOS CLASSIFICADOS |
|---|--|
| EMEIF JOSE RAMOS TORRES DE MELO | A ARTE DE VIVER SEM DROGAS |
| CMES MARIA ZELIA CORREIA DE SOUSA | A OBSERVAÇÃO DO MUNDO INVISÍVEL |
| GAL. MANOEL CORDEIRO NETO EEF | ÁGUA SALGADA - UMA NOVA FONTE DE ENERGIA LIMPA |
| EMEIF NOSSA SENHORA PERPETUO SOCORRO | AS LUZIAS-HOMEM DO NOSSO TEMPO |
| EMEIF JOSE AYRTON TEIXEIRA | BOBINA DE TESLA |
| EEFM PADRE ROCHA | BOLSA ECOLÓGICA: CARREGADOR PORTÁTIL GERADO POR ENERGIA SOLAR |
| EMEIF PROFESSORA LIREDA FACO | CIÊNCIAS DA NATUREZA |
| EMEIF FREI TITO DE ALENCAR LIMA | COMO ENXERGAR SUA PRÓPRIA VOZ |
| EMEIF ALDEMIR MARTINS | COZINHANDO NO FOGÃO SOLAR |
| EMEIF PROFESSORA MARIA STELLA COCHRANE SANTIAGO | DESSALINIZADOR TÉRMICO: TRANSFORMANDO ÁGUA SALGADA EM ÁGUA POTÁVEL |
| CMES PROJETO NASCENTE | ENERGIAS LIMPAS: VANTAGENS E DESVANTAGENS DA ENERGIA DAS MARÉS |
| EMEIF JOAQUIM FRANCISCO SOUZA FILHO | FARMÁCIA VIVA |
| SAO JOSE EMEIF | FOGUETE DE GARRAFA PET |
| EMEIF PROFESSOR AMERICO BARREIRA | HORTA E HORTO INTERDISCIPLINAR |
| EMEIF PROFESSORA ALDACI BARBOSA | ILUSÃO DE ÓTICA |

CENTRO DE TREINAMENTO PROFESSOR ANTÔNIO DE ALBUQUERQUE SOUZA FILHO

Rua Adolfo Moreira de Carvalho, S/N, Bairro Edson Queiroz, Fortaleza-CE

Telefones 3101.2061 / 3218.1213

Superintendência das Escolas Estaduais de Fortaleza
CÉLULA DE FORMAÇÃO, PROGRAMAS E PROJETOS



ÁREA – PESQUISA JÚNIOR-ENSINO FUNDAMENTAL (CONTINUAÇÃO)

| ESCOLAS | PROJETOS CLASSIFICADOS |
|---|---|
| COLÉGIO DA POLÍCIA MILITAR DO CEARÁ | INTEGRAÇÃO ENTRE O LABORATÓRIO DE INFORMÁTICA E EXPERIMENTAÇÃO DE FÍSICA NO ENSINO FUNDAMENTAL, MEDIADOS PELA REDE SOCIAL FACEBOOK |
| EEFM PROFESSORA BALBINA JUCÁ DE ALBUQUERQUE | JOGOS MATEMÁTICOS DE ORIGEM AFRICANA NO DESENVOLVIMENTO DO RACIOCÍNIO LÓGICO DEDUTIVO E FORMAÇÃO DE UMA IDENTIDADE ÉTNICA – RACIAL NA ESCOLA. |
| EEFM POLIVALENTE MODELO DE FORTALEZA | LENDO E APRENDENDO NA BIBLIOTECA, UM OUTRO CAMINHO |
| EEFM SALES CAMPOS | MEL E PARAFINA PARA CONSERVAR ATÉ O FIM |
| EEFM PROFESSORA MARIA DA CONCEIÇÃO PORFÍRIO TELES | NOMOFOBIA: DESCONECTE-SE PARA SE CONECTAR! |
| EEFM PROFESSORA MARIA GONÇALVES | NUTRIÇÃO E CULINÁRIA ALTERNATIVA MG |
| ESCOLA MUNICIPAL FILGUEIRAS LIMA | O IMAGINÁRIO DO CEARÁ MOLEQUE (1860-1945) |
| EMEIF DIOGO VITAL DE SIQUEIRA | O QUINZE: UMA RELEITURA ATRAVÉS DO DESENHO |
| EMEIF FREI TITO DE ALENCAR LIMA | O ROBÔ GUINDASTE HIDRÁULICO |
| EMEIF PROFESSORA TEREZINHA FERREIRA PARENTE | O USO DE APLICATIVOS (APPS) NO DIA A DIA DOS ESTUDANTES DA ESCOLA MUNICIPAL PROFESSORA TEREZINHA FERREIRA PARENTE. |
| EEFM PADRE ROCHA | PEDALADA SUSTENTÁVEL: BICICLETA GERADORA DE ENERGIA |
| EMEIF VICENTE FIALHO | PROJETO MAQUETE CASA SUSTENTÁVEL |
| CRISTO REDENTOR EEF | RECURSOS QUÍMICOS PARA IRRIGAÇÃO E PLANTIO |
| EMEIF DEMOCRITO ROCHA | RESÍDUOS LÍQUIDOS NO AMBIENTE (PREJUÍZO DO CHORUME) |
| EMEIF NILSON HOLANDA | VIGILANTES DA EVASÃO ESCOLAR NA ESCOLA MUNICIPAL NILSON HOLANDA |

CENTRO DE TREINAMENTO PROFESSOR ANTÔNIO DE ALBUQUERQUE SOUZA FILHO

Rua Adolfo Moreira de Carvalho, S/N, Bairro Edson Queiroz, Fortaleza-CE

Telefones 3101.2061 / 3218.1213