CASA CIVIL

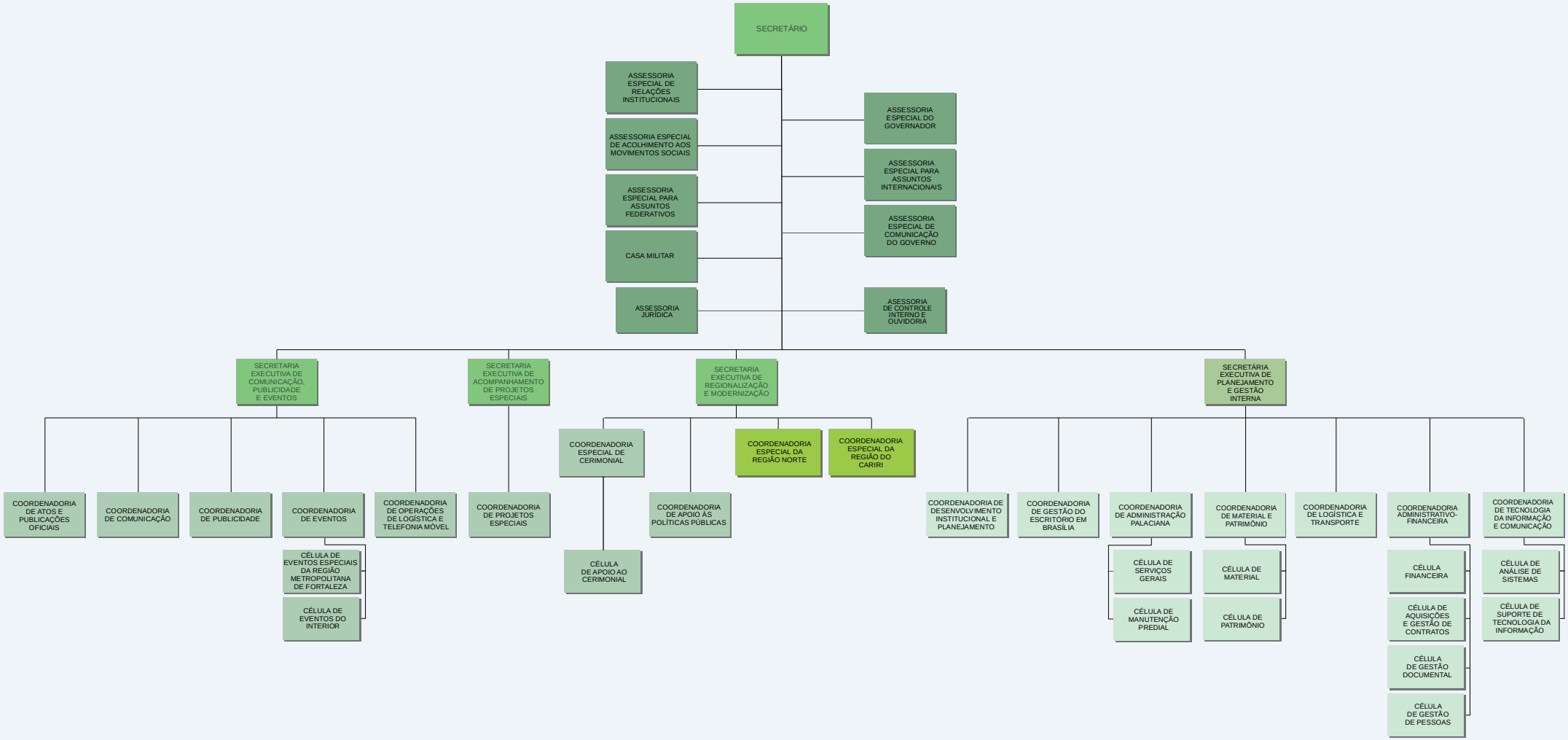

ÓRGÃO COLEGIADO:
CONSELHO ESTADUAL DE SEGURANÇA PÚBLICA E DEFESA SOCIAL

ÓRGÃOS ENTIDADES VINCULADAS:
CONSELHO ESTADUAL DE EDUCAÇÃO (CEE)
FUNDAÇÃO DE TELEDUCAÇÃO DO CEARÁ (FUNTELC)

DEC. 33.080 - D.O. 22.05.2019

LEGENDA:
DIREÇÃO SUPERIOR
GERÊNCIA SUPERIOR
ÓRGÃOS DE ASSESSORAMENTO
ÓRGÃOS DE EXECUÇÃO PROGRAMÁTICA
ÓRGÃOS DE EXECUÇÃO PROGRAMÁTICA REGIONAL
ÓRGÃOS DE EXECUÇÃO INSTRUMENTAL