

SECRETARIA DA FAZENDA (SEFAZ)

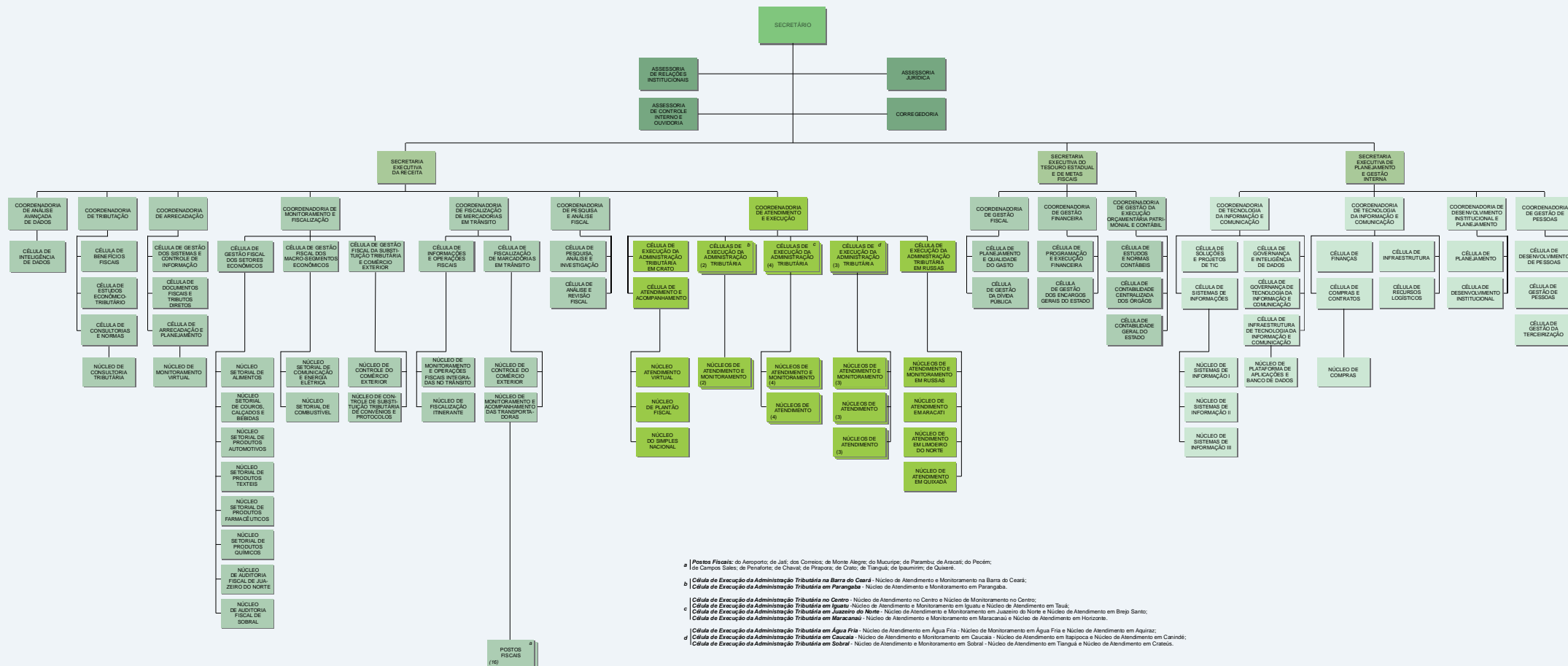

^a **Postos Fiscais:** do Aeroporto, de Juli, dos Cordeiros, de Monte Alegre, de Muzuripe, de Parambu de Azevêdo, do Pedrin, de Campos Sales, de Penalforte, de Chavat, de Piapora, de Crato, de Tianguá, de Ipauimirim, de Quixerê.

^b **Célula de Execução da Administração Tributária na Barra do Ceará** - Núcleo de Atendimento e Monitoramento na Barra do Ceará.

^c **Célula de Execução da Administração Tributária em Parangaba** - Núcleo de Atendimento e Monitoramento em Parangaba.

^d **Célula de Execução da Administração Tributária no Centro** - Núcleo de Atendimento no Centro e Núcleo de Monitoramento no Centro;

^e **Célula de Execução da Administração Tributária em Iguatu** - Núcleo de Atendimento e Monitoramento em Iguatu e Núcleo de Atendimento em Tauá;

^f **Célula de Execução da Administração Tributária em Juazeiro do Norte** - Núcleo de Atendimento e Monitoramento em Juazeiro do Norte e Núcleo de Atendimento em Brejo Santo;

^g **Célula de Execução da Administração Tributária em Maracanaú** - Núcleo de Atendimento e Monitoramento em Maracanaú e Núcleo de Atendimento em Itocorona;

^h **Célula de Execução da Administração Tributária em Água Fria** - Núcleo de Atendimento em Água Fria - Núcleo de Monitoramento em Água Fria e Núcleo de Atendimento em Aquinaz;

ⁱ **Célula de Execução da Administração Tributária em Caucaia** - Núcleo de Atendimento e Monitoramento em Caucaia - Núcleo de Atendimento em Itapipoca e Núcleo de Atendimento em Canindé;

^j **Célula de Execução da Administração Tributária em Sobral** - Núcleo de Atendimento e Monitoramento em Sobral - Núcleo de Atendimento em Tangiá e Núcleo de Atendimento em Cratoxos.