COMPANHIA DE DESENVOLVIMENTO DO COMPLEXO INDUSTRIAL E PORTUÁRIO DO PECÉM S.A. (CIPP S.A.)

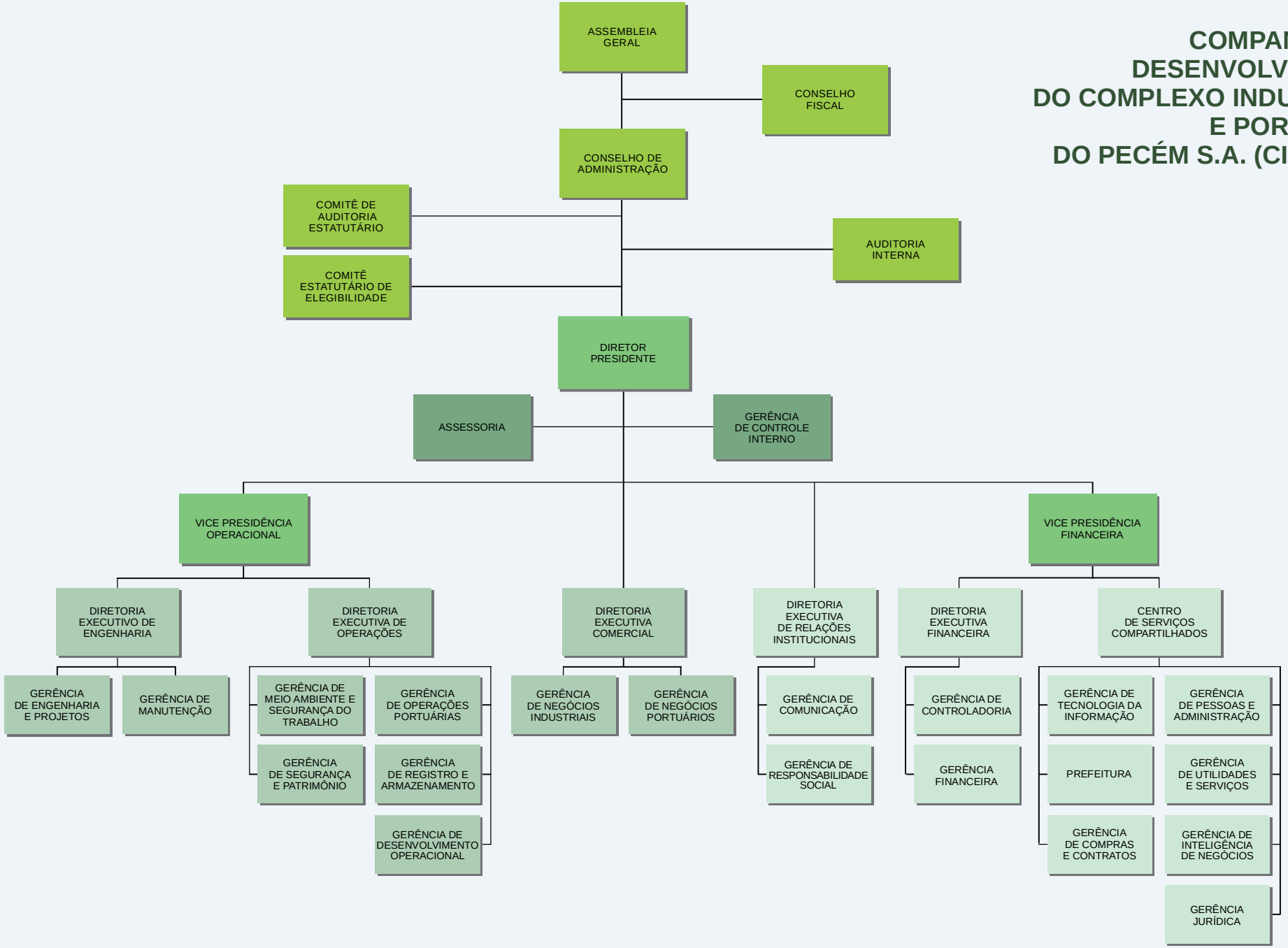

Ata 219 - 14.06.2022

LEGENDA: DIREÇÃO SUPERIOR | ÓRGÃOS DE ASSESSORAMENTO | ÓRGÃOS DE EXECUÇÃO PROGRAMÁTICA | ÓRGÃOS DE EXECUÇÃO INSTRUMENTAL | ESTRUTURA COLEGIADA E DE ATUAÇÃO