

# SECRETARIA DA FAZENDA (SEFAZ)

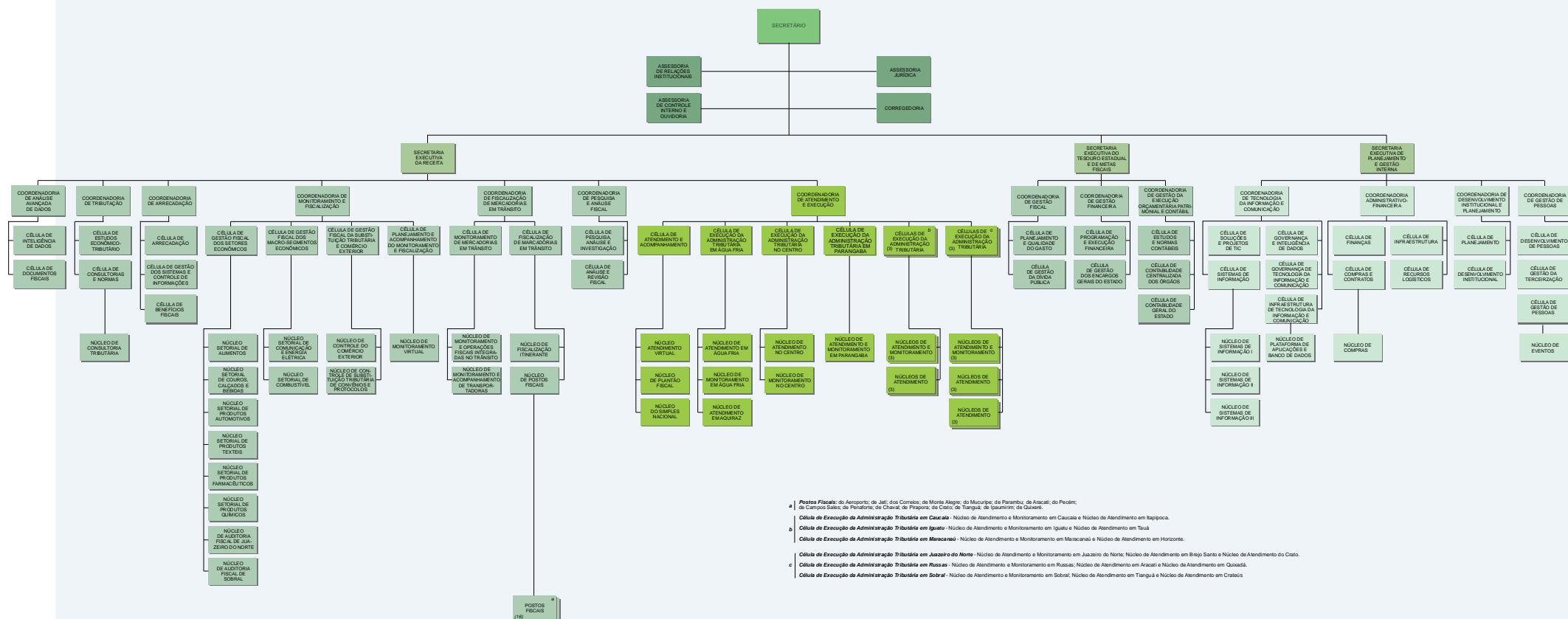

- † Postos Fiscais: do Aeroporto, de Jati, dos Correios, de Monte Alegre, do Mouripe, de Parambu, de Araçá, do Peçoti, do Campos Sales, de Piedade, de Chaves, de Propria, de Caxoeira, de Tianguá, de Japarema, de Guaxupé.
- a Célula de Execução de Administração Tributária em Caucaia - Núcleo de Atendimento e Monitoramento em Caucaia e Núcleo de Atendimento em Itapicoba.
- b Célula de Execução de Administração Tributária em Iguatu - Núcleo de Atendimento e Monitoramento em Iguatu e Núcleo de Atendimento em Tauá.
- c Célula de Execução de Administração Tributária em Maracanaú - Núcleo de Atendimento e Monitoramento em Maracanaú e Núcleo de Atendimento em Horizonte.
- d Célula de Execução de Administração Tributária em Juazeiro do Norte - Núcleo de Atendimento e Monitoramento em Juazeiro do Norte, Núcleo de Atendimento em Espírito Santo e Núcleo de Atendimento do Crato.
- e Célula de Execução de Administração Tributária em Russas - Núcleo de Atendimento e Monitoramento em Russas, Núcleo de Atendimento em Aracati e Núcleo de Atendimento em Quixadá.
- f Célula de Execução de Administração Tributária em Sobral - Núcleo de Atendimento e Monitoramento em Sobral, Núcleo de Atendimento em Tianguá e Núcleo de Atendimento em Cratós.

ÓRGÃO COLEGIADO: CONSELHO DE RECURSOS TRIBUTÁRIOS - PLANO CONTEJUDO ADMINISTRATIVO TRIBUTÁRIO  
 ENTIDADE VINCULADA: COMPANHIA DE PARTICIPAÇÃO E GESTÃO DE ATIVOS DO Ceará (CEARAPAR)

LEGENDA: ■ DIREÇÃO SUPERIOR ■ GERÊNCIA SUPERIOR ■ ÓRGÃO DE ACESSORAMENTO ■ ÓRGÃO DE EXECUÇÃO PROGRAMÁTICA ■ ÓRGÃO DE EXECUÇÃO ■ ÓRGÃO DE EXECUÇÃO INSTRUMENTAL