

CEARÁ
CREDI



MICROCRÉDITO
ORIENTADO PARA
O SEU NEGÓCIO
ACONTECER



GOVERNO DO
ESTADO DO CEARÁ



**Programa de Microcrédito
Produtivo do Governo do Ceará,
com foco nos empreendimentos da
economia popular e solidária.**

Investimento de
R\$100 milhões.



PÚBLICO BENEFICIADO



- **Microempreendedores (formais e informais).**
- **Trabalhadores autônomos.**
- **Microempreendedores Individuais (MEI).**
- **Agricultores familiares (negócios não agrícolas).**
- **Grupo produtivo solidário.**

O programa irá priorizar pessoas em situação de vulnerabilidade e beneficiários de políticas sociais.

ATIVIDADES ECONÔMICAS



Produção, artesanato, comércio,
serviços, empreendedorismo
social e cultural.

LIMITE DE RENDA



Receita bruta anual do negócio:
até R\$ 81 mil por beneficiário.

Elegíveis:
renda pessoal mensal de até 3 salários mínimos



LINHAS DE CRÉDITO

- **Capital de Giro:** compra de insumos, matéria-prima e produtos acabados.
- **Investimento Fixo ou Misto:** aquisição de máquinas, utensílios e equipamentos, e abertura de novos negócios + capital de giro.

VALORES



Capital de Giro

Individual: R\$ 500 a R\$ 3.000

**Grupo: R\$ 500 a R\$ 3.000 por empreendedor
(limite total de R\$ 15.000)**

VALORES



Investimento Fixo ou Misto

Individual: R\$ 1.000 a R\$ 5.000

**Grupo: R\$ 1.000 a R\$ 5.000 por empreendedor
(limite total de R\$ 21.000)**

FORMAS DE ACESSO E GARANTIAS

- **Crédito individual, com garantia de aval de grupo solidário.**
- **Crédito Individual, com garantia de avalista.**
- **Crédito de Grupo Produtivo Solidário, com garantia solidária.**



JUROS



TAXA ZERO EM 2021



A partir de 2022:

- Capital de Giro de 0,5% a.m.
- Investimento Fixo ou Misto de 0,3% a.m. + taxa de abertura de crédito (2% sobre o valor desembolsado).



PRAZOS E CARÊNCIAS



Capital de Giro: 4 a 9 meses
(carência de até 2 meses).

Investimento Fixo ou Misto: 12 a 24 meses
(carência de até 4 meses).

BÔNUS DE ADIMPLÊNCIA DE 10% SOBRE AS PARCELAS PAGAS EM DIA

Obs.: serão depositados em conta poupança vinculada ao programa e só poderão ser retirados após o encerramento da operação de crédito.



OPERACIONALIZAÇÃO

**34 postos de atendimento:
em todas as regiões do Estado.**

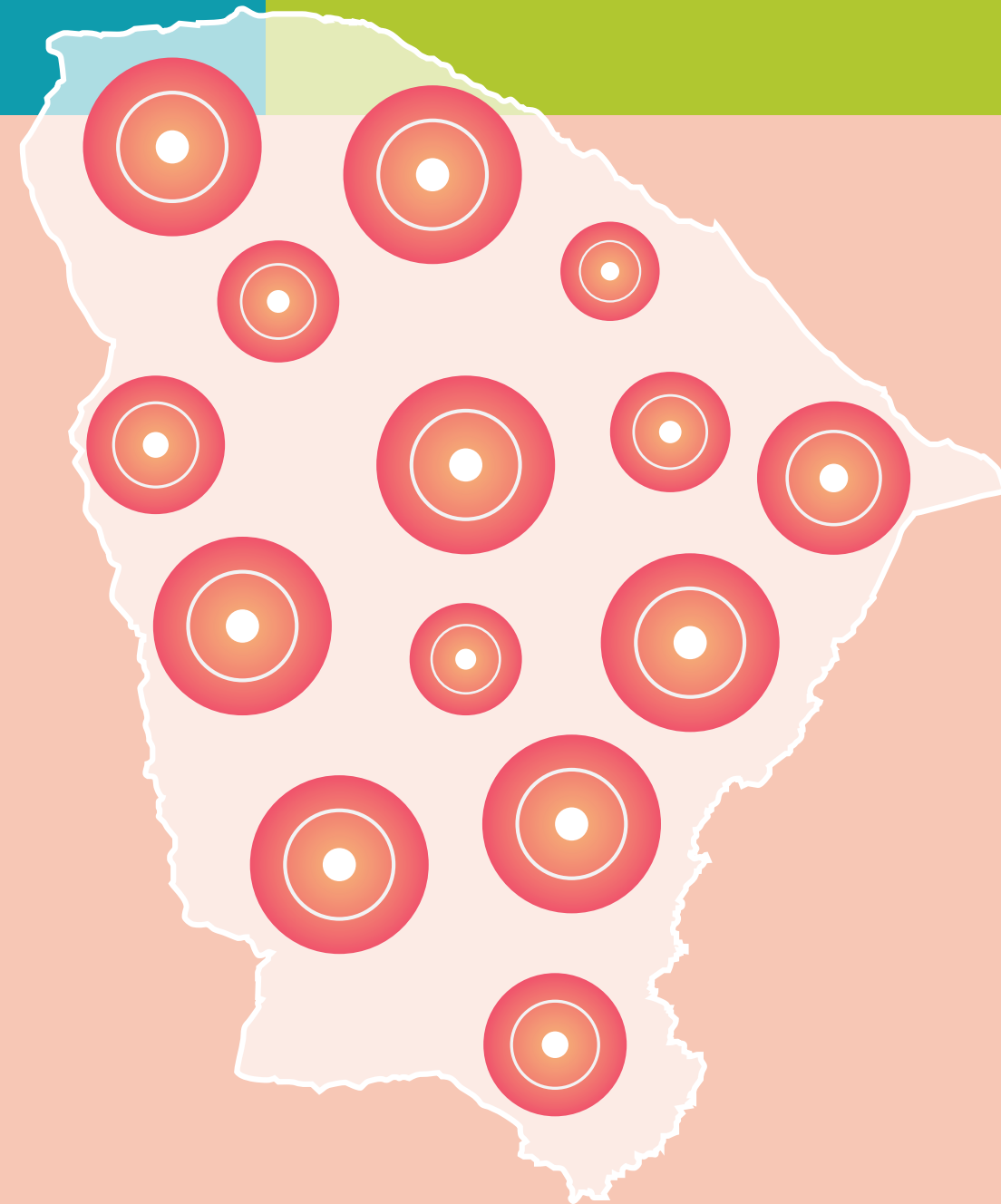

IMPLEMENTAÇÃO

- **Agentes Comunitários de Crédito:** responsáveis pelo diálogo e negociação, análise da situação econômico-financeira, aprovação, acompanhamento e cobrança.
- **Plataforma financeira digital E-Dinheiro**



ORIENTAÇÃO EMPREENDEDORA E EDUCAÇÃO FINANCEIRA GRATUITAS

Obrigatórias para quem quer iniciar um novo negócio, seja individual ou em grupo produtivo solidário.

Recomendadas para empreendimentos existentes.

PASSO A PASSO:



1. Plataforma Virtual Ceará Credi

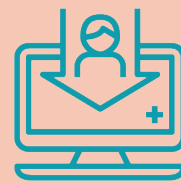

CADASTRO

No site do Governo



SOLICITAÇÃO

O Agente de Crédito
entrará em contato



ANÁLISE

Avaliação e parecer
do Agente de Crédito



LIBERAÇÃO

Pelo app E-Dinheiro

2. Plataforma E-Dinheiro

Será usada pelo beneficiário para acesso a serviços e transações financeiras.

DIFERENCIAIS



- 💰 **Inclusão produtiva pelo acesso ao crédito**
- 💰 **Inclusão financeira com aplicativo de banco comunitário**
- 💰 **Taxa Zero em 2021**
- 💰 **Garantia de aval solidário**
- 💰 **Agentes Comunitários de Crédito**
- 💰 **Capacitação empreendedora e financeira**
- 💰 **Poupança popular: bônus por pagamento em dia**
- 💰 **Plataformas de apoio à comercialização**
- 💰 **Oportunidade para abrir novos negócios**
- 💰 **Redução da pobreza**





GOVERNO DO ESTADO DO CEARÁ

Avançando juntos, o trabalho não para.