

1/3 **Secretaria Executiva de Atenção Primária e Políticas de Saúde (SAPS)**
Secretaria Executiva de Vigilância em Saúde (Sevig)
 Secretária Executiva de Atenção à Saúde e Desenvolvimento Regional (Seade)
 Secretária Executiva de Planejamento e Gestão Interna (Segpi)
 Secretária Executiva Administrativo-Financeira (Seafi)



ENTIDADE VINCULADA:
ESCOLA DE SAÚDE PÚBLICA DO CEARÁ PAULO MARCELO MARTINS RODRIGUES (ESP/CE)

LEGENDA: DIREÇÃO SUPERIOR GERÊNCIA SUPERIOR ÓRGÃOS DE APOIO ÓRGÃOS DE EXECUÇÃO PROGRAMÁTICA ÓRGÃOS DE EXECUÇÃO INSTRUMENTAL

2/3 **Secretaria Executiva de Atenção à Saúde e Desenvolvimento Regional (Seade)**

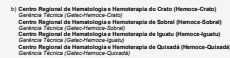

c) Coordenação da Área Descentralizada de Saúde de Caucaia (Coade-Caucaia)
Coordenação da Área Descentralizada de Saúde de Maracanaú (Coade-Maracanaú)
Coordenação da Área Descentralizada de Saúde de Saturitã (Coade-Saturitã)
Coordenação da Área Descentralizada de Saúde de Itapipoca (Coade-Itapipoca)
Coordenação da Área Descentralizada de Saúde de Cascavel (Coade-Cascavel)

d) Centro de Especialidades Odontológicas Centro - Tipo I (CEO Centro)
Centro de Especialidades Odontológicas Joaquim Távora - Tipo II (CEO Joaquim Távora)
Centro de Especialidades Odontológicas Rodolfo Teófilo - Tipo III (CEO Rodolfo Teófilo)

e) Hospital de Saúde Mental Professor Frota Pinto (HSMP)
Hospital de Saúde Mental Professor Frota Pinto (HSM)
Hospital São José de Doenças Infecciosas (HSAJ)
Hospital Dr. Carlos Alberto Studart Gomes (HCSAG)
Hospital Geral Dr. César Cals de Oliveira (HGCCO)

Hospital Infantil Dr. Albert Sabin (HIAS)
Hospital Geral Dr. Waldemar de Alcântara (HGWA)
Hospital Estadual Leonardo Da Vinci (Heldv)
Hospital Universitário do Ceará (HUC)
Hospital Regional de Itapipoca Antônio Pinheiro de Freitas (HFI)
Hospital Regional Norte (HRN)
Hospital Regional do Cariri (HRC)
Hospital Regional do Sertão Central (HRSCE)

SECRETARIA DA SAÚDE (SESA)

Secretaria Executiva de Atenção Primária e Políticas de Saúde (SAPS)
 Secretaria Executiva de Vigilância em Saúde (Sevig)
 Secretária Executiva de Atenção à Saúde e Desenvolvimento Regional (Seade)
3/3 Secretária Executiva de Planejamento e Gestão Interna (Sepgi)
 Secretária Executiva Administrativo-Financeira (Seafi)

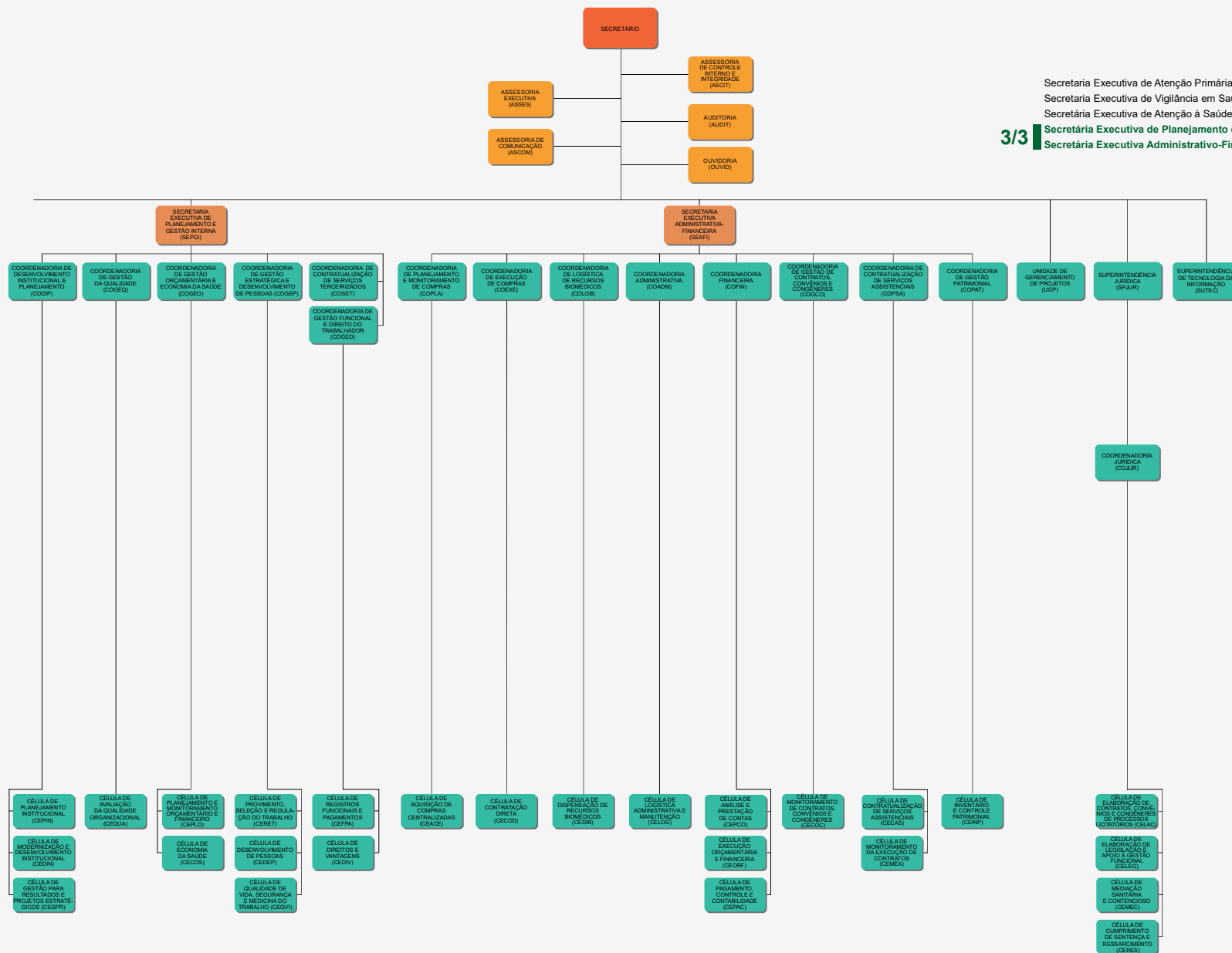

DEC. 36.949 - DOE 25.11.2025