

SECRETARIA DA FAZENDA (SEFAZ)

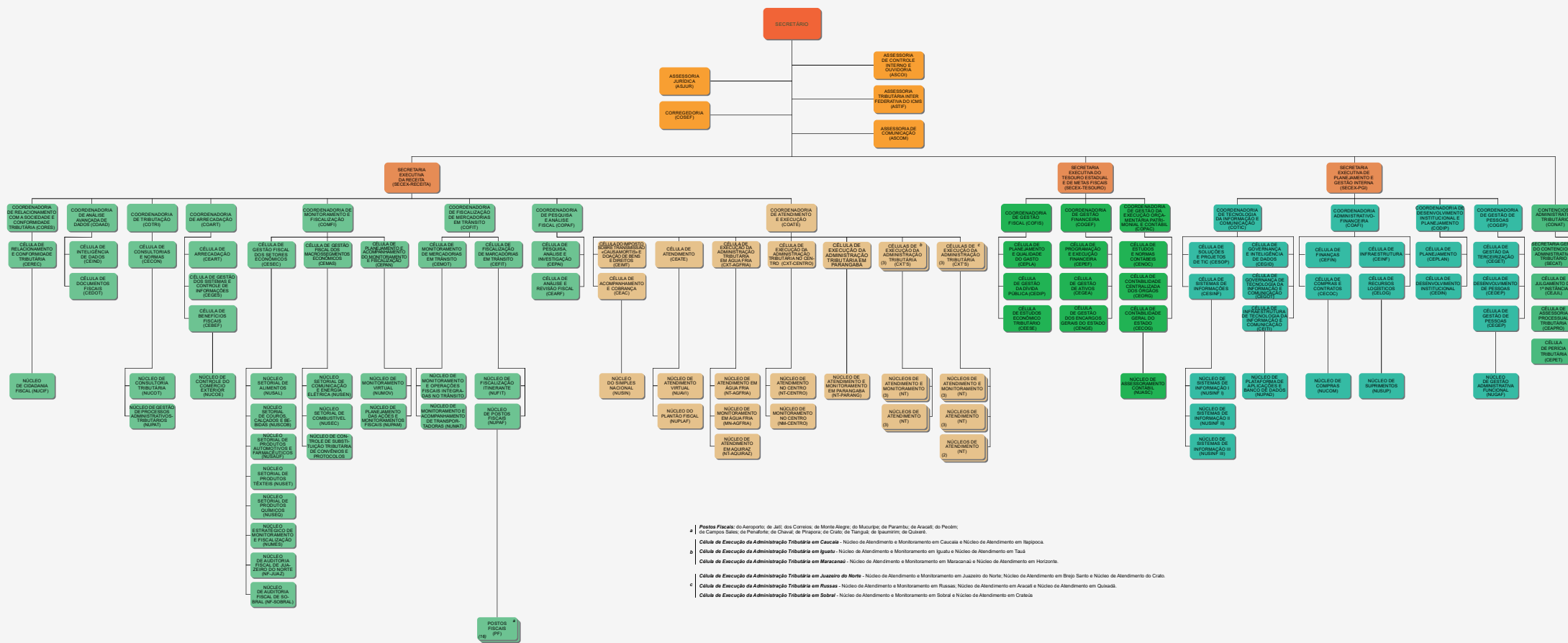

- Postos Fiscais: do Aeroporto; de Jati; dos Cordeiros; do Monte Alegre; do Mourão; de Paratim; de Aracati; do Piedão; de Campos Sales; de Penaforte; de Chaval; do Pirapora; do Crato; de Tianguá; de Ipamirim; de Quareá;
- Unidade de Execução da Administração Tributária em Ceará - Núcleo de Atendimento e Monitoramento em Caucaia e Núcleo de Atendimento em Itapipoca;
- Unidade de Execução da Administração Tributária em Goiás - Núcleo de Atendimento e Monitoramento em Iguaçu e Núcleo de Atendimento em Taçuá;
- Unidade de Execução da Administração Tributária em Maranhão - Núcleo de Atendimento e Monitoramento em Maracanaú e Núcleo de Atendimento em Horizonte;
- Unidade de Execução da Administração Tributária em Assaete do Norte - Núcleo de Atendimento e Monitoramento em Juazeiro do Norte; Núcleo de Atendimento em Brejo Santo e Núcleo de Atendimento do Crato;
- Unidade de Execução da Administração Tributária em Roraima - Núcleo de Atendimento e Monitoramento em Roraima; Núcleo de Atendimento em Assaete do Norte; Núcleo de Atendimento em Quaiá;
- Unidade de Execução da Administração Tributária em Sobral - Núcleo de Atendimento e Monitoramento em Sobral e Núcleo de Atendimento em Crato;

POSTOS FISCAIS (PF)